No. 8900 THE CHINESE MAIL. No. 5, WYNDHAM STREET JANUARY 4 1896

新聞行情日派
星房禮拜停印
今日另出附張

香港華字日報

週年價銀五員
每月價銀半員
每月加銀五毫

第八千九百號

光緒弍十壹年歲次乙未十一月弍十日 禮拜六

梁大保 始創檜松戒烟餅

餅 樣

創製木棉戒煙丸

夫檜松戒烟餅乃本號始創製造，也祇用檜松配上樂妙無烟灰嗎啡粉，立刻止引，不寒不燥，兼開胃培元，無論老少強弱，限日斷引，不特永無後患，並且身體強健。十年來早蒙中外紳商賞識，用此餅而戒脫煙患者何止萬萬。今更精益求精，復究得木棉之解烟毒，細加配製，佐以參貝等藥合為丸，務使老壯咸宜，無美弗備，與向已馳名之檜松戒烟餅雙美於世，寔誰有仿妙矣。其餅丸吞服之法另詳單內。按木棉乃中國之英雄樹也，生於嶺外，必高出羣樹數丈，然有數種，惟善者方得其妙，為本號另製便木棉解毒散。凡有誤食生鴉片及各種毒物，請到代理各號取用。余本北道中人，素知吸烟之苦，故專心闡考戒烟之物，實事求是，以期同道者立出苦牢，是非圖利。比來近日假冒甚多，願買者留意細察，毋受其欺。
幸老舖在粵東省十三行大街一樓，在大南門內惠愛七約，香一高陞園側和號，西街口大生
押 百步梯口聚財號 安昌號 正萬安 安昌棧 中環興隆街昌泰 油蘇地廣利隆 澳門海
安號 源安號 利安號 永安號
甘白齋梁大保謹啓

香港上滙銀行

茲將香港附貯銀兩息價列下：計開
叁個月期週息弍厘半算
陸個月期週息叁厘半算
拾弍個月期週息肆厘算
香港一千八百九十五年 八月 一號
總司理人湯麻士吳啓

吉地訪福主

此山由本旗峰發龍回龍顧祖轉到本身左右，分肋纍清，陰陽化出天葩文星結局，應主奕世名臣，不但封侯拜相已也，丁有三萬人口，富有千頃田糧，果是識山者到眼即明矣。大地名白雲山洞旗峰，小地名大橫樓，穴名仙人蹻脚，鄰省城廿五里許，本山界內青草白地並無香壙，直上一十九丈，中間闊九丈，下橫闊六丈三尺，上一心窩穴，下一肚臍穴，任遷。福人擇取，守山人范福壽住居百足嶺一間，問知隨時可以引看。

全安火燭保險公司告白

啓者本公司實備資本銀六十萬員，以保屋宇貨倉家私貨物，無火燭之處所有保險章程做照英例辦理，凡華商賜顧專用華文保票，以便察核。本公司寫字樓寓皇后大道西門牌第二號萬安保險公司內，諸尊光顧請到面議，保價相宜。此佈
光緒廿壹年二月初八日
總司理人周少岐謹啓

利洋珍鑽首時飾 威行珠石飾款表

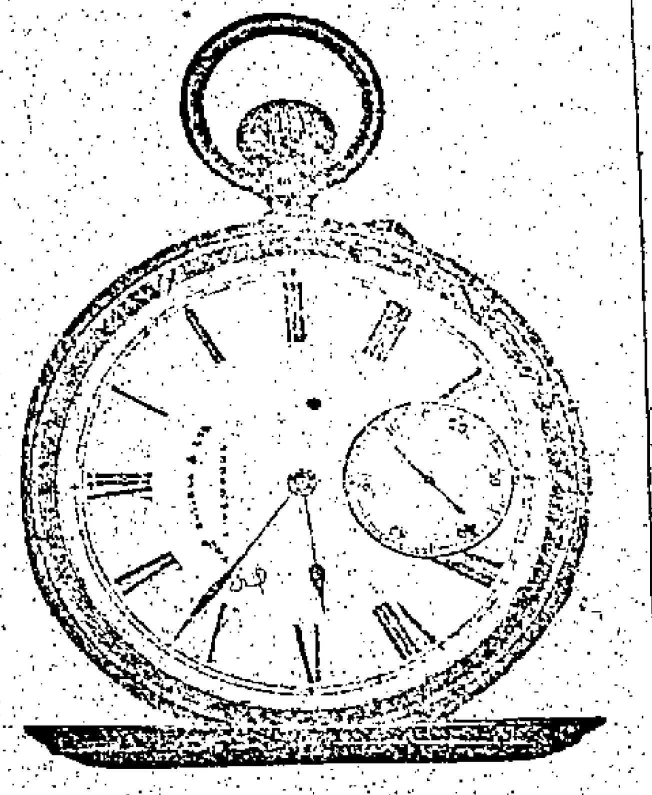

本行常有珍珠鑽石首飾時款鐘表、風雨針、寒暑針、頭號頂好大鐘、千里鏡、洋琴、風琴、玩器及承辦歐洲美國各國零沽價錢格外相宜，小呂宋入口雜貨發售，貴客光顧請至本行面議。舖在香港中環皇后大道門牌第十號，即中國電報局對面。

乙未年十一月初一日
利威洋行謹啓

上好金銀時鏢發售

啓者本行常有各款金亮抽表及金殼頭表、正夾板、其馬表兼開面密面、華士表，宜拿其馬表發售，價極相宜。此高華士表及宜拿表井無附搭別家，端由本行代售，廿有餘載，中外馳名。貴客賜顧請移玉至大鐘樓對上雲咸街第一號門牌是荷。
本行利地架行啓
乙未年七月初一日

此剌士燕梳分局遷寓

啓者本公司打鐵爵士亞的燕梳公司開設分局多年，屢蒙富商賜顧，照價快捷，人所共知。現分局遷寓文咸東街門牌十六號聚芳糖菓舖三樓，諸君光顧請移玉到本寓與陳芍山面商便妥。至于燕梳保費銀兩須交到辦房蓋回圖章及簽字，或交陳芍手收方為妥也。此佈
光緒二十一年十月初九日
些剌士洋行謹啓 陳芍山謹啓

新到影相乾片

啓者本號有新到衣利佛影相乾片出售，如蒙貴客光顧，請移玉到大馬路十七號門牌面商。
光緒廿壹年十一月初五日
中環廣利祥傢私店謹啓

保險須知新書出售

每本價銀三毫

自泰西創設洋面保險公司，華商踵其法行之，屢著成效。其章程條例見於西書者極為詳明，事變猝乘，鳥不各按成例，悉秉至公。爽請一是。然華人未諳西文者無從窺其堂奧，識君子陳君靄雲不憚煩瑣，將所有洋面保險章程條例散見於西書，彙輯成帙，顏曰保險須知，使我華人之欲考求保險規例者一目了然。所益豈淺鮮哉。欲購者請移玉至本館可也。一在文武廟直街文裕堂發售。
乙未年十壹月十五日
循環日報館謹啓

舖賃告白

西營盤第壹街門牌第七十八號，舊郭金興羊欄，深壹百尺餘，闊三十尺，出賃，如有合意者，請至中環大鐘樓下便海邊丹拿洋行辦房面議是荷。
光緒廿壹年九月廿壹日

吳潤民先生神妙風水

寒家姓胡，世居開平縣儒夏，欲在溪公洲新開村庄，屢延地師將近百人，不能決實。及辛卯歲敦請吳先生初綠登岸，一眼注定點出祠堂村坊位旋，齊舉興創造，新屋百餘間，出入數千人，迄今五年之久，病患不侵，水盜不犯，實在奧妙順利，萬壽草馨，新祠算開闢第二之大，新屋算沿海第一之多，逐年添丁添喜萬事如意，遂心莫第二。又第一因特佈告苦心於風水者，懷亦毋忽錯過了。駐開平縣溪公洲胡姓新村等公啓

承受告白

啓者香港中環街市旁第四十三號門牌公安棧同記原係羅卓南、羅錦川、譚德等合夥生意，將招牌舖底傢私什物全盤頂與聯慶堂承受，改用公安棧新記開張生意，准於十一月二十日交易清楚，倘公安棧同記有揭到別人銀兩及少欠會項，照攻街上貨項，概歸公安棧同記舊人羅卓南、羅錦川、譚德等支結，與承受新人聯慶堂無涉。特此告白
光緒廿壹年十壹月十六日
承頂人聯慶堂等謹啓

三益號

啓者本號開張多年，有各款煤炭井安南鷄步煤鴉毛炭發客，價甚相宜，諸君光顧者請移玉至下環大王街海傍小號面議。
乙未年五月念七日
三益號謹啓

有銀出

敬啓者本公司時常有銀出揭，利息相宜，凡有物業欲揭者，請移玉至本公司寫字樓面商。
光緒[illegible]

威比打蘭士亞蘭的火燭保險燕梳公司告白

啓者威北打蘭士亞蘭的火燭燕梳規矩極爲認真，極快捷，倘貴客賜顧，請移玉至中環嚀臣洋行辦房黃培臨議，或請至上環文咸大街恒信益內鄭玉泉面商便是。
光緒十二年八月初四日
代理人嚀臣公司謹啓

普安公司有銀出揭

啓者本公司時常有銀出揭，利息相宜，凡有物業欲按揭銀兩者，請移玉到本公司寫字樓面商是荷。特此佈達
光緒乙未年八月十九日
普安保險貨倉有限公司總司理人阮荔邨謹啓

山洋火保公告 打面燭險司白

啓者本公司開設洋面火燭燕梳保險多年，信孚中外，規矩極妥，賠償快捷。今請曹文輝翁為本公司保險專僱代理人，特設分局一所于中環大馬路與隆街口門牌第一百零七號三樓，貴商光顧請移玉到該分局或與區達生翁面商，無不臻妥。至于價錢一節，當從極脹酌議，但保費銀兩俱由山打行出單蓋燕梳關章，到收并本行收銀人簽字為憑，或交到本行賬房司事親手收亦可。謹此佈聞
光緒二十一年十月二十日
山打洋行謹啓

鷄步煤炭發客

本行常有各式煤炭，其炭碎價廉，蒸汽公司用皆稱適用，諸光顧請到小行面議。
光緒廿二年元月十日
新順昌洋行啓

招投司祝告白

敬啓者文武廟堰廟司祝上手承充現滿，今復將丙申年自本年十二月廿四日起計批以三年為滿，凡欲承充者先期掛號，其票限至十一月廿七日止截，如逾期不候，准於廿八日十二點鐘在東華醫院當衆開投，落票者須抨票銀壹百元，倘該票取中先交按櫃銀二千元，其餘別款向有定章，欲知詳細請到東華醫院帳房詢問，便此佈
乙未年十一月初六日 文武廟值理謹啓

告白

[illegible]

克利馬爾補陽糖汁

此汁最能補陽專療肺肝之病故治高年陽痿精竭神衰傷風痰嗽虛癆吐血肺管腫脹咽喉胸脅腰腹諸痛無不立驗每日兩服每服一匙羹此汁創製以來三十餘年凡服此者屢見奇效今中國通商各口藥房皆有代售　賜顧者須認明此汁顏色鮮紅瓶如蛋式上有鑄就巴黎斯城克利馬爾補陽糖汁字樣庶不致誤

茲寄香港省城屈臣氏藥房代售

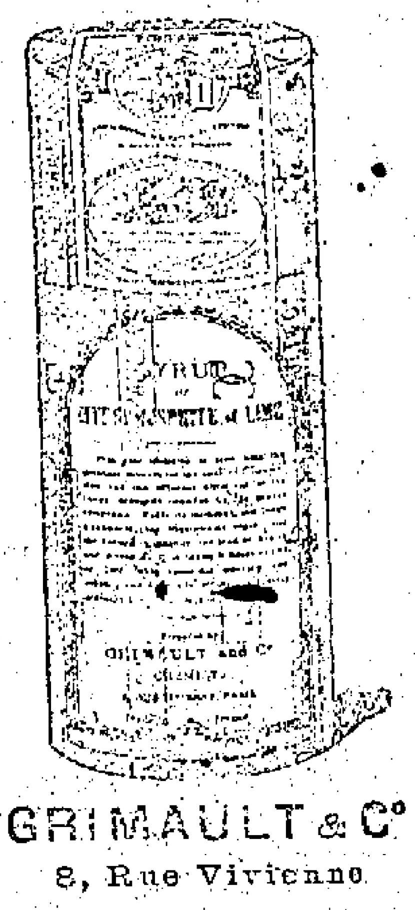

GRIMAULT & Cº
8, Rue Vivienne
PARIS (France)

Chinois Hongkong-Canton

天下罕有

自古風水徵驗歷代不乏傳人然今世求響應如吳潤民先生者則天下罕有也府家創建大門樓一兩五十七日雙拋洋宦陳家迄今發芹香食餼飄折丹桂文人飯起又癸巳年為羅純章家改一廚竈葬二山地羅妻三十九歲無育不過數年連生四子發富巨萬又湖南醴陵縣黃己生者雖富於財而艱於嗣江湖術士技窮無驗其妻已三十七歲不育經先生僅移一床改轉一廚門外伐除密竹數十株祇歷七年連產五子又為寒舍建屋兩進改先祖墳塋一穴先生預決日恭賀來年再發解元又發進士家兄印寅恭果領巳卯解元余領壬午鄉薦庚寅會試果成進士點主事分戶部貴州司先父諱燁以巳未解元選癸亥翰林叔姪解元而父子翰苑則不敢居也但初無亥卯未科今則應寅午戌科及先父以城又蒙主選及皆吉慶以外臨覽各省福被不可罄至　先生之家一脈八代書香蟬聯有登科第正是先福自己而後作福於人無用贅述檢閱循環日報得悉游廣東為東莞之福家增城之鍾家葬山整村無不神奇噢報館題曰顯若神仙余直曰神仙而已然余等皆受厚福頌樂為稱道爲因特陶商諸公共登報章俾天下蒼福人家咸知　吳公神奇云稔知在粵省廣州府前左邊壬癸坊居住大街面與門首均有招牌字顯耀爾　[illegible]日

湖北廣濟縣庚寅進士戶部主政劉嘉予仝湖南醴陵縣翰林院待詔黃己生等公啟

屈臣氏百補鐵酒

屈臣氏揀選精製各種膏丹丸散藥油藥水藥酒馳名戒烟精粉發售

原夫鐵之為物專補陰之性具調健之資最能生血寧神補陰扶弱故西醫善考化學者特以此製為丸藥用補虛損療癆及諸般血虧之症本藥房特出異法煉鐵之精為酒比各種鐵藥其效倍速專治老少男婦勞傷失血咳嗽痰紅早晚潮熱癆瘵虛怯氣血兩虧心悸頭暈怔忡內熱及婦女月經不調一切血虛等症皆能治之立驗照法常飲自病消除氣體倍健無病服之亦能滋生肌肉有益無損每日三服每次服半匙藥用滾水開服宜恭心服妙　尊貴賜顧請認屈臣招牌為記則人不得冒效庶不有誤

每樽價銀大一大員中三錢六分小一錢八分

英京　京都　上海　澳門　汕頭　小呂宋　省城西

香港　天津　漢口　福州　廈門　佛山鎮　省城內

屈臣氏謹識

戒烟餅減價告白

啟者本局一舉半戒烟餅現減價照舊每樽價銀七分二厘此佈　毋誤

乙未年九月初八日

香港屈臣氏大藥房謹啟

杏春園衛生藥酒

蓋以濕生百病全賴藥酒以滋補每多而邪盡由方不得宜藥非地道所致也本園衛生藥酒不惜工本配合良方治先天不足後天失培男子精神不足女子月經不調久不受孕元氣虛弱步履艱難風濕腳氣水土不服等症飲之最效本園開創歷今數十載中外馳名現士商光顧路途遙遠為用特分枝一間在香港上環文咸東約開張今分枝一間在香港上環杉木欄利便各埠採辦凡士商賜顧請移玉步庶不致悞

壬辰五月初三日　杏春園藥酒館主人謹啟

山東綢發行

啓者本號茲有山東綢繭其成色光澤不特綾細之大今不一揩貨識假偽者貴客採買欲辦買者請到玉璽里街十一號門牌面商其價相宜此佈

光緒二十一年二月十一日

山東義發號啟

潘人和號婦科毛雞藥酒

此酒專治婦人產後壯痛感冒風寒偏頭風癱瘓麻痺發寒發熱飲食不思四肢困倦或經期前後腹痛等症宜飲此酒立即見效至血塊血積一飲此酒亦能銷化療愈永無後患功難盡述又治男子風濕風癱筋骨疼痛手足攣拘半身不遂面黃肌腫氣動無力夜汗盜汗及小腸疝氣膀胱子大等症皆能取效如神此酒以鮮毛雞為主用拜藥配製其方傳自異人歷試屢驗經救多人是男婦科妙品之聖藥也近見患此症者頗多故不敢家藏用以濟存心妙設在省城太平門外新欄街潘人和號苗煙庄發售每兩取回雞酒藥料本銀陸分正

乙未年三月初五日　廣東省城潘人和號主人謹啟

退股告白

啟者威靈頓街二十十號泰來洋名招牌生昌映相藥料店係蘇雨泉方仁泉兩人合做不料今年二三月蘇雨泉立起異念暗自開映相藥料寄變別處發售今方仁泉目睹退出將名下所佔泰來生昌股份招牌舖底貨目全盆一概項與蘇雨泉承受經已於拾月初九日將數目滿盆核明清楚日後泰來生昌生意盈虧與方仁泉無涉特此聲明以免後論再者方仁泉今設在港中環擺花街尾雨遮傘士鴉片行對面二十九號德源號張專辦映相乾片藥料器具映相鏡余木紙料發行價甚相宜省城外德寧里生昌除寄售貴客光顧請移玉步是荷

方仁泉謹啟　[illegible]

福州茶寄售

本號常有大紅水仙烏龍蓮子心工夫送禮小箱各種名茶具價格外相宜採買者請到荷李活道第十八號萬利洋行服務面議是荷

乙未年十月廿七日　香港同春福謹啟

絲絹遮心鋼骨遮

茲者本行有法京上蠶仁埠常到來時欵等新式斜紋絲絹遮心鋼骨洋遮出售如貴客欲採辦者請至本行辦務面議或定或買均從便捷但欲看之遮辦何欵台式悅意與及何欵遮柄遮骨照樣到來亦可定必由快船寄來依期交客無沽無悞　價甚相宜此佈

孖地行謹啟

天寶堂告白

本堂製造三鞭酒方向來無傳授列人亦無分枝現店近聞竟有棍徒在香港接辦假冒天寶堂三鞭酒發客茲今再加細查如有確據定即稟官究治各宜自重毋貽後悔

光緒二十年元月十五日　廣東省城樂欄街天寶堂啟

新出華英通商須知告成即日出書啓

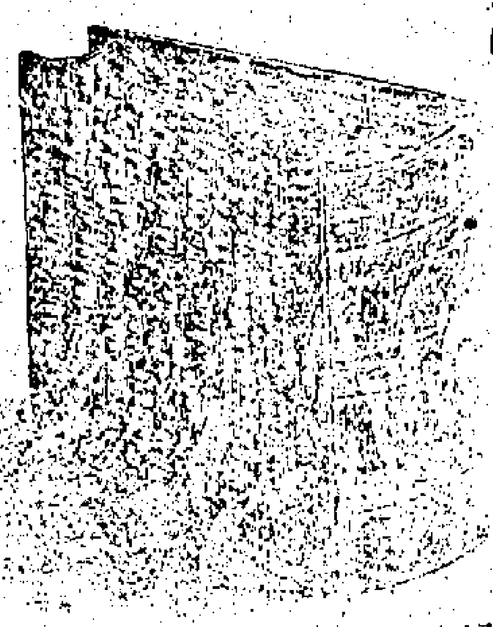

[illegible]

○一寄上海四馬路[illegible]號代售　○一寄[illegible]代售　○一寄各金山庄[illegible]

香港文裕堂書局主人謹啟

粵東省黃祥華如意油各項丸散參茸桂元

本號祖傳始創萬應如意油馳名中外醫名出方為傳授別人近多無恥之徒用偽藥混充本堂如意油假冒招牌欵式悞人非淺茲於光緒二十年正月特用水印紙嵌起便見以別真偽而杜假冒賜顧光顧者請認真黃祥華字號水印為記庶不致悞

萬應如意油　鹿茸三鞭酒

參茸衛生丸　參茸固本丸　八寶紅靈丹　參茸衛生酒

參茸寧神丸　婦科吉祥丸　神效萬應茶　滋補百歲酒

百發百中散　兒科回春丹

老舖在粵東佛山鎮文明里開張　一棧在省城中納巷

舖在省城大南門內雙門底開張　一棧在太平門外槳欄街

光緒二十一年正月十九日　粵東省佛山黃祥華謹啟

[illegible]

立效氣弱血虛腳軟腎虛夢遺吐血咳虛錯經白帶又有兒科天下可無比滋補積小孩在靖海恒順藥材行代售處　港上環長泰行　[illegible]紙舖　銀號　[illegible]

濟安洋面保險有限公司告白

敬啟者本公司實備資本銀一百萬員專保內地外洋及來往中外國各港口岸輪船帆船并貨物無論外之處所有保險章程做照英例辦理務臻妥善諸尊賜顧本港請移玉到本公司外北則在代理人處投保是荷此佈

光緒二十一年七月初四日

承命司理人陳賡虞謹啟

西醫徐善亭鑲牙

[illegible]此佈

光緒十九年十月十四日　西醫徐善亭謹啟

瑞昌號告白

本號精製生雪梨各色生茅根酒馳向來不惜工本明蒙中外諸公信愛久以馳名近有無恥之徒假冒小店招牌以亂真茲於光緒十八年六月份更換各色招紙並無分枝別處仕商賜顧請認粵東省城仁南瑞昌號老酒庄庶不致悞

光緒二十年元月十五日　瑞昌號謹啟

勞記號精製吧喇是油

啓者小號精做上好吧喇是油此油極為得法油木如金向蒙諸尊光顧馳名中外今特格外減價以便客商採辦併有上等酒好大酒發售如蒙賜顧請至上環大笪地口街禮祥老酒舖商酌便是

甲午年正月十九日　勞禮記謹啟

客記[illegible]

[illegible]光緒十七年十月[illegible]

談異常數給兩次後各紳董復詣行轅稟賀宮保分班接見紳勞報般
暗談其久始興辭出督聞李俊帥已定於初八日起行往上海一行再謀返合肥故■

欲在閩省一帶開埠通商幸趙撫軍顧全大局拒而不許並將青楊地段帶橋基址丈量清析界予作界致使者無可如何而去詎前日接粵綱署咨文已准該國於昌窩城外闢界開埠矯盡知難挽回乃飭屬在該處劃出空地俟日使蒞至以便交付云云然道路傳聞率多逆億之詞本館仍未敢據以爲信姑誌之以覘其後可也○漢口炭市　湘省內河前因久旱水乾舟行異常艱澀百貨難通運漢煤炭日形稀少漢口買家無不壟斷居奇硬行漲價各炭坊等遂亦減省工料炭元做出非如往昔規模窮民之逐日零售者暗中吃虧實亦非細前數日漢河兩岸碼頭始見湘中炭艘源源而至從此諒可跌價矣

得○局議遮陽　十九日潔淨事務局呈議港中華人鋪戶數百家呈遞請免拆毀門前遮陽布帳之舉官醫生亦謂所應辦之事尙多何必區區於此遮陽惟潔局醫生則謂遮陽蔽店且有積垢亟宜毀拆迨後衆議所有各店遮陽布帳雖不撤去仍歸該局醫生主裁或令磨濯其習染之汚或令毀拆均聽其意

移廠奇聞　鎮海叢報云吉帶村邊向有徵稅分卡一所乃用竹篾排成縱橫約二丈餘其旁多用巨木支柱以禦■風每夜派有中西人役數名駐守以巡察走私者十四號此廠忽從夜半移開十數丈外毫不損內中人役全然不知天曉出巡始覺已離舊處無不詫爲異事若謂以人力而移則雖數十人亦不能洽愚公素願若謂巨風猝作何以猝逢不損人亦罔聞細思其故實不可得惟居處爲墳墓叢葬之區有疑爲鬼魅戲弄者實之明理君子只搖頭不信○幾乎餓殺　澳門華政衙門近有華人某因細故犯案被拘到署堂訊後暫在署後小房關留詎以咎輕官諭放釋當値之人適因罷公放衙忘記其事是日爲禮拜六日照例禮拜向不理事此房空洞無物閉衙之後即已寂然無人過問該人直餓至官吏開衙時始知氣息僅能呼吸華政大怒判罰當値人八日薪糧事見鏡海叢報○百世流芳　楊■崇節堂留養節烈婦女歲有所增每届年終由地方官詳請大憲彙奏請　旌一次玆悉光緖十九年分奏請　旌表一案業已奉　旨允准該堂董即於秋間鳩工庀料起建總坊刻已竣事擇本月十七日未時上匾特刊發傳單傳知附名各家屬届時衣冠至堂以便公同行禮從此青年矢志茹雪含冰者一經　天語褒揚百世流芳名垂不朽矣

無頭人案　十八■■■■印差■■華人一名■■■■自■■命先是居■約■■■■■■■■■■■■上■馬房出即下樓往視下■伴■■一華人■■■■■■猶著火似受鎗傷瑯辦樓之昏樓■其故查悉■■■■而■■供是五百四十五號印度馬差■■■任即■人■■■■■■不料因傷過重路半而亡傷者■後■■下樓欲■■■■■故忽又聞兩槍聲及至馬房不見該印差轉入■■見■■■身旁之槍猶在查知該印差係鎗傷頭腦而致至此之人■■尙因未能遽悉查得受傷華人係胥寶灣土著其父母在■■業茶傳生理該印差亂華人之彈飛隊於循房窗口經已■■

幾釀巨禍　上海西報云月之初三日宜昌埠天氣晴和洋人以踏鞠爲戲中西人士雜遝其間觀者環立有洋人弄玩汽鎗其彈丸飛出適傷洋關委員好事者因而鼓譟一時人聲鼎沸洶洶而前洋人敗興而散驚惶萬狀洋婦孺即時避於祥和輪船無知之輩奮臂而起援及英領事署喧鬧雷動擲石毀瓦將蹈危機幸有伊士炮船寄椗其間見勢不佳即調水勇馳往保護英領事署始無毀拆之舉地方官聞報府縣鎮亦調兵前往彈壓一面出示安民乃將選事之徒驅散其洋人之壯者在輪上徹夜巡守以備不虞蓋深恐變出非常性命莫保也○貶價而沽　前報德國輪船帷闍在星架坡拍賣因價未就故欲待價而沽乃延至初九日仍再拍賣該處新船塢公司出價二萬九千元得之○原被告罰　十九日有工務司署工務人綿軒烈控車夫欵索供稱十八晚八點餘鐘在域多利酒店門前喚車往下環車向海旁前走行至上海銀行橫街之半途車夫忽停車而來雙手插入我衣袋中攫物及無物可掠隨推蕩我身我即呼差拿他送案據車夫供稱原告僱車行至上海銀行橫路促我馳驟我竭力拖走仍不滿意遂令我停止下南將車上油布劈破又以手擊我雖已給値惟受彼毆擊之瘍故呼差執之又據五百八十四號印差稱是晚當値於皇后大道聞呼差聲趨前見原告先行被告隨後二人皆緩步而行車內油布已破原告似有醉態施署府斷得原告因醉坐車又譌告車夫欲有難辭判罰二十元車夫免究

殘害台民　上海西報接台灣府西人訪事來書言及倭人治理台灣■■華人諳無天日不特華人受害即西人亦被抑揄在倭官則屢言保護■■名無實徒託空言遇事欲禀知倭官又不知何處可以投禀互相推諉皆■■無門倭兵至村落強劫牛羊核供糧食柴薪不足則隨處拆毀門扇以爲■■淫慾無度強竊人家婦女以伴宿倭官既不准用花印銀元又無告示以■■論於衆前數日有華人用花印銀元因而被拿於案重罰不已又將其全■■搜查物則充公人被痛毆台之有聲聞人亦遭倭兵脚夫淩辱不已甚至■■除擅入婦女遭汚此等不法之事匪特洋人耳熟於聞即倭官亦知而不■■諱莫如深也村愚見倭兵至有如向火之兒備極情誼詎倭兵心存異■■以槍斫施之意謂予取予攜不我遐棄也其滋擾之甚村中婦女■■■■山中而不敢歸棲於蓬戶其苦況概可想見有時倭官至村落施以假仁隨帶醫生見病者則施醫施藥亦有時雇用華工給以重貲以市惠有不肯華人貪緣而得倭交則狐威可藉魚肉鄉人竟以倭之小旗一面而可售數元者台灣富人前於走難時將金銀藏於地窖故倭兵所至遍屋斸掘得財則喜氣揚揚而去不得則怒髮冲冠逢人便毆台灣向日皆用花印銀元今倭人不准行使倭兵搶奪此等銀元則賤價賣市此者利市三倍焉台地殘害蹂躪之事不勝枚舉倭之得台得毋有干天譴歟未可知也

上諭電傳

十一月十七日奉　上諭南澳鎮總兵員缺著萬國霖補授欽此○十八日奉　上諭劉坤一著回兩江總督本任張之洞著回湖廣總督本任欽此

招人投票

啓者國家水師營管倉官現要招人投票限收至西歷本月六號禮拜一日正午止截將國家炮船名亞剌巳列地照下列工程修葺　計開　一煤倉木架船頭拔鍊盤機器爐竈貨倉火藥倉盡行刮凈油紅鉛油兩層並船面露天之處一律照做其餘所有工程爲照工匠頭人指示要造者亦要做妥　二錬纜船錨等均要洗潔刮凈油紅鉛油兩層　三將水缸刮凈油新各投票價列高低任由棄取各投票人須于四號禮拜六日上午十點到該炮船此佈　一千八百九十六年正月二號　國家水師營啟

告白

啓者近有棍徒假冒本行圖章暨弟名字向各號騙取貨物業經數次實堪痛恨嗣後如取貨物必由弟親到或着件送到本行面交方爲實據若冒昧擅交乃係自悞與弟無涉特此佈聞　光緖廿一年十一月二十日　和記洋行容兆譜謹啓

聲明告白

敬者新馬小輪船係唐基郭朝基雷七有梁榕陳添黃寶黃瓊添杜勝數人合股同做茲特聲明此小輪不得由杜勝私相買賣如有買賣必須預早通知各股份人等幸毋自悞　乙未年十一月二十日　唐基　陳添　郭朝基　梁榕　黃寶　雷七有仝啓　黃瓊添

桅船前往烏約埠

茲本行有美國桅船名丹尼路巴尼士舟師名騷買氏不日抵港載貨往烏約埠約期于英二月廿九號開行■■■■貨寶號貴客如欲附貨者請到本行面議是荷此佈　一千八百九十六年正月四號　禮和洋行啓

償賠快捷

啓者本月十五日凌晨鄰店失愼延燒小店幸本店在全安燕梳公司購有保險二千七百元該公司即於是晚將此項銀如數賠償可謂異常快捷感激殊深謹綴數語以誌弗忘　光緖廿一年十一月十七日　皇后大道西三十六號　均記廣生店仝啓

聲明告白

啓者本號架祥件乃當埗貨之職至于出入銀兩貨項賬項與及蒙各號相信之貨物等件一概係符賜卿何秩二人簽字收理或交到本號蓋回圖章方爲實據倘錯交乃係自悞先此聲明以免後論　光緖廿一年十一月十七日　灣仔厦門里酒和隆染房特白

聲明告白

敬啓者本堂但凡買貨銀口不論多少俱是即找清楚倘有別情經手是問概與本堂無涉特此聲明以免後論此佈　乙未年十一月十五日　皇后大道門牌一百零四號　正和堂主人陳賡如啓

香港中環正和堂

竊以韓康市隱不妨賣藥以懸壺桐君家居尙或序藥而成錄葢藥不辨上品中品下品雖夏醫難以奏功醫能察五氣五色五聲非夏藥不能速效至於不求地道而以僞雜眞第曰富丹而以賤冒貴其爲害尤有不忍明言者也本店情殷普濟技無鄂玉之能志切博施黙乏呂金之術妥設肆以貨藥惟利物而便人搜羅必盡良材童叟無欺實價不圖射利有如蘇井流泉暑取徵黃聊效董林栽杏　乙未年十一月十五日　本堂主人陳賡如謹白

前往安南西貢埠

啓者本公司有快捷堅固輪船名大毛拿准期十一月十五日落貨至二十日啓行往安南西貢埠貴客欲付貨搭船者請到本公司面議　乙未年十一月十二日　同記公司啟

前往海口北海埠

啓者本號有堅固快捷火船名地利金准于十一月二十日下午六點鐘行前往海口北海埠貴客付貨搭船者請至本號面議戰脚相宜此佈　十一月十五日　上環海傍源昌利啟

新書出售

上海姚子梁觀察著書數十種其日本兵要地理志海外知名觀察出使日邦歸國時日本通國文人皆爲詩文送行觀察彙刻爲歸省贈言錄一卷白紙精印現已寄到取價一毫在華字報館發售　十一月初九日

聲明告白

敬者香港中環威靈頓街門牌第九十九號義和麵飽店原係胡滔一人自做由光緖二十年十二月廿八日開張以來並未與人揭借銀兩等件至于各號信取貨物現已一概找清分文無欠至此之後如蒙各號信取貨物祈送到小號給部方爲實據再者僱丈峰向在小號當擔債之職今因志圖別業經於十月初四日告辭出僱矣如有經手銀兩與本店無涉此佈　光緖廿一年十一月十五日　義和麵飽店胡滔謹啓

告白

敬啟者前蒙列翁經手題捐綠簿擬限十二月初一日收繳並祈踴躍勸捐將項彙交安發榮關綺庄代收是荷　乙未年十一月初九日　畢邑崇遠堂公啟

火船往星架波等

啓者本公司快捷火船名亞三毛准十一月二十日啓行往星架波孟咪哥林步埠貴客付貨搭船者請到本公司面議　乙未年十一月十七日　三菱協安公司啟

火船直往上海埠

茲有輪船壹只名寶生准于十一月二十日下午四點開行直往上海埠貴客附貨搭船者請到本公司面議是荷　乙未年十一月二十日　渣甸公司啟

前往海口北海埠

啓者本行有火船一只名富禮也准于十一月二十日下午開行往海口北海埠貴客附貨搭船者請到本行面議水脚格外相宜　十一月十八日　孖地洋行啟

前往安南西貢埠

茲有堅固快捷火船名捷打士准期本月廿六日落貨至廿九日開行前往安南西貢埠貴客附貨搭船者請到本公司面議　十一月二十日　同記公司啟

往廈門石叻庇能

本號代理漳州火船准于十一月二十日下午啟行往厦門石叻庇能埠貴客欲搭船附貨者請至本行面議　乙未年十一月十二日　恒益昌謹啟

前往安南西貢埠

■者本公司有火船名必大■准十八日落貨十一月廿日下午開行往安南西貢埠貴客附貨者請到本公司面議　乙未年十一月十五日　和記公司啟

選錄京報

頭品頂戴四川總督臣鹿傳霖跪 奏爲遵 旨查閱省標營伍並秋季合操員弁兵勇技藝情形恭摺仰祈 聖鑒事竊照本年輪應查閱四川督任之期前經奏請派員查閱旋奉 硃批派臣傳霖隨貫校閱欽此查四川省標官兵向於春秋二季合操一次以申紀律茲適值秋操之時遂即歸併查閱臣傳霖隨會同臣恭壽臣何乘鰲於九月十八十九二十等日調集軍督提城守各標共十營官弁兵丁暨現駐省城之親兵營壽字前營並調同之長勝右營壽字副中等五營弁勇齊赴校場認眞考校各官兵排演新齊各陣式步伐整齊施放連環槍炮聲勢聯絡長矛籐牌各技進退便捷復按照各營官兵餉冊逐名考校弓箭槍炮其馬步箭中靶者統計七成有餘各兵演放抬槍鳥槍洋槍中靶亦有七成演試炮位向屬靈便可用爰擇其技藝嫻熟者當場獎賞記拔開有生疏者分別降責勒限練習以示勸懲而觀後效其於標營抽練精兵及防營弁勇各將陣式技藝逐細校閱亦復嫻熟其槍炮準頭惟親兵營及壽字前營將及九成爲最優此外則七八成不等伏思四川省爲邊隴重地省標爲各營表率防營勇丁分駐巡防緝捕以輔制兵之不足當此多事之秋武備尤宜認眞講求臣於校閱之後嚴諭各將備營官務各激發天良認眞整飭營規督率員弁兵勇按期輪流操演勤加訓練總期悉成勁旅有勇知方以備不虞不准沾染宕惰惡習稍形疎懈以仰副 聖主整飭戎行綏靖邊陲之至意其省外鎮標各營容臣傳霖酌量情形再行出省分別遠近次第查閱隨時奏報除旗營官兵由臣恭壽自行校閱外所有查明省標營伍歸併秋操員弁兵勇技藝情形謹會同成都將軍臣恭壽署四川提督臣何乘鰲恭摺具陳伏乞 皇上聖鑒謹 奏奉 硃批知道了欽此

劉坤一王文韶片 再陳湜奮志從戎歷年轉戰得宜[illegible]大[illegible]去冬出關以來久戍遼東觸發舊疾秋間入關料理各征亦尙可勉強支持不以爲意近日瘡口潰裂出膿過多困頓不可言狀西醫診之謂非稍加調養不能剷除病根惟年逾六旬難求速效總宜悉心調治方可逐漸收功現在該司所部湘軍二十營已遵 旨陸續撤回山海關扼要駐紮嚴飭各分統營官哨各官認眞訓練自前歸遼已有定議並無戰事據該司稟懇給假一月留營醫治據情代 奏前來臣等查明屬實謹合詞附片陳請伏乞 聖鑒訓示謹 奏奉 硃批陳湜着賞假一個月欽此○劉坤一片 再據統領湘軍江西布政使陳湜詳稱上年在江蘇按察使任內奉 旨招集舊部成軍北上當蒙升用 欽命統領湘軍布政使銜江蘇按察行營關防茲於本年八月初三日恭閱邸抄欽奉 上諭江西布政使着陳湜補授欽此所有前用關防應即另行更換 欽命統領湘軍江西布政使行營之關防一顆於九月初二日開用以昭信守詳請具奏前來理合附片具陳伏乞 聖鑒謹 奏奉 硃批知道了欽此○劉坤一片 再江蘇候補道丁葆元前經臣奏調北上以𠫵差委嗣因軍務緊急派往江南揚州督催沿途餉械現在轉運事竣該員來津銷差並無經手未完事件自應咨回原省差委惟據該員稟稱沿途感受風濕擬就近在津調理俟痊癒後再行給咨回省除分別咨行外謹附片具陳伏乞 聖鑒謹 奏奉 硃批知道了欽此

羊城新聞

局憲批示 廣東海防兼善後總局 示據晉甯縣商民兩順源等稟批據稟爾等販運川土六拾件被方十爺即寶豐等攔截搶奪經縣判以私售烟膏抗納加罪等情雖保非爾等飾詞聳聽究竟因何受罰姑候札飭晉甯縣查明稟覆核奪粘抄保領存○足昭炯戒 開建縣民陳紀來毆傷小功服伯陳異彰越日身死又翁源縣已革武生羅家驥故殺胞叔羅椿祺身死均逆倫重案前經審擬定罪留禁省監昨於月之十七日奉准刑部咨奉 旨陳紀來着即處斬羅家驥著即凌遲處死欽此是日南海縣李明府會同營弁由監提出該兩犯驗明正身綁赴市曹明正典刑

止水盟心 賭博爲盜賊之原前任臬憲馬中丞於 蒞粵時面奉 諭旨嚴行禁絕故中丞抵任令下如山一概賭館均即關禁今中丞逝後賭徒蹶蹶欲動而卒不敢復開者則 督憲譚官保固無殊馬中丞之剛正而嚴嫉惡若仇也而好事之流每謂近日雖無番攤而抹牌鬥牛市中亦有開設皆由武營汛弁串合兵勇私收漏規所致茲聞新奉廣州協鎮鳳副戎蒞任伊始即行出示其畧有云大憲嚴禁賭博有犯必懲本協鎮自當仰體大憲之心所有賭博費一概屏絕其部下營汛兵丁亦不准私收漏規以期斷絕風清云云所謂以水盟心澄清可鑒副戎認眞稽察剛正無私則營汛自然恪遵而諸言亦即寢息矣○寒夜火災 穗垣連日朔風陡作寒氣逼人無褐無衣殊難卒歲城西同文街薰蕕雜處鋪戶櫛連是處有紹安洋貨店內樓脊屬外列貨箱舖于十七晚三點半鐘鷄嚮初唱不知何故猝然失愼火光冒出呼聲倉皇幸附近更樓人多激水扑救立即熄滅而各鄰舍在寒衾呼起瑟縮驚惶齒作作有聲足歎不能成步武曰匪徒種火欲圖搶刼未可知也○病匪候審 去月有店夥某在某錢銀店起得銀洋數十兩行至小南門內被匪陳亞林攔途截搶朱追至德政街由該處撫標兵當塲拿獲解縣審辦已登前報聞該犯於堂訊時奸展圖卸不認搶奪屢訊皆然旋經縣審傳同事主指証依然矢口不承惟該犯現染瘧病在監醫理不便嚴訊貽有該錢店東主屆拔廷以白晝弹槍不容狡辯等詞赴番署呈請嚴辦縣憲以該犯身受瘧疾應候醫痊再行研審確供按擬詳辦○鎗傷控案 粵省鄉鄰知爭而不知讓敦睦守望之風不復見於今日前南海縣屬神安司鍾邊鄉鍾姓與鐵村謝姓因爭茨菇塘起衅互相鬥毆復有運載茨菇船戶馮炳亦被鍾姓鎗擊雖未致命所傷甚重當經神安司與詳縣憲候訪在案茲聞該村馮張氏以其子馮炳被鍾達仕等鎗傷赴縣稟控業經縣憲驗明傷格判令著速調醫聽候拘兇訊究前札神安司確切查覆一面就近分別會營諭局飭差實力彈壓俾兩姓紳耆各自嚴束子弟倘再尋衅滋端定即從嚴查辦云云

洋行讌客 德國人在省城沙面開設禮和洋行已屆五十年期行商獲利旣饒其與華人經商均極公允和洽畛域不分誠意近悅遠來之概十三晚該行肆筵設席邀請各華商與敘申賀杯斝相酬盡歡而散○移屍架害 第二甫宜民市內某染房開設有年頗饒生計某乙乃其同鄉人也素相往來一別經歲前月忽然到店店主某甲欵接殷勤留之食宿迨至夜半乙舊病猝發痰湧如泉醫治不効僅奄奄一息甲慮其陳屍店中有碍生理天未黎明即着守閘更夫覓伴數人將乙舁往方便所時乙已目瞑甲并以洋蚨託其看棺成殮詎此舉頓起覬心將銀全行吞沒舁乙屍至北門外放山岡下其地名關帝廳山墳隣荒僻殊甚惟行乞花子露宿其中舁屍者遁去即有乞丐之狡猾者查悉其事又知甲之染房積有貲財遂糾合同類無賴數人到店詭稱將屍歷不明當報官相驗且地近廟道汚穢尤須即洗如不置理則將屍抬回店中一行收殮等詞甲聞報始悉閘夫昧良恐遭株累推爲不知無賴等竟乘勢滋鬧故意將碎瓦砍破頭顱誣言被店伴毆傷某甲被擾不堪只得邀集鄰會議聯名遞稟當官收殮并將詐傷之無賴送縣究責其事始了然破耗已不貲矣

中外新聞

審時度勢論 前報東華醫院紳董謁見港督議制軍談及醫院 前呈之稟一事閱羅制軍所諭紳董之言甚能俯順輿情允許紳董自行經理中事務及許華醫調理病人惟最要者必須用一精識西醫華人在該院巡視祇將年中院內病症詳報安撫司而已紳董等答以事關公衆俟與衆商定乃能稟覆當時羅制軍亦深悉華俗辦事之難准予衆議異日酌奪港督之待華紳董可謂情理俱盡羅制軍之欲用西醫巡視該院病人以得其報者緣去年疫起之初該院有患疫病人數名未報於政府因是故有此議以待隨時稟報者也是則制軍所決意而行者祇此一層而紳董等堅執已見華人醫院祇可聘用華醫不願參以西醫之法豈知制軍之見不在於用西醫以治病人而在用西醫以視病人之有無時疫症耳有則報於皇家以便早爲設法以遏止疫癘無則尋常病症任華醫治之在華紳等竊恐西醫干涉施治之權將必見惡華人則歲中捐出之費頓減從此醫院疲敝不堪矣可知紳董居間兩難不敢肩任勞怨不知督憲之意專在稟報病症一層而紳董之意惟恐西醫干涉醫症取怨華人以此兩意尙未通融勢同柄鑿前閱錄制軍所言有謂該院必要派到制軍合意方爲妥善不然制軍可有權酌改其辦理之事又極而言之例可裁撤其院等語想制軍雖以例言曉諭各紳董諒必不盡拂人意而出此辣手然既有酌改之事例雖不遽其命意而行今華人居其治轄之下若於情理不大相刺謬者不能不委曲相從以免異日有叵測之患不覩潔淨事務局乎去年本港疫症流行委官紳合辦治疫之舉乃有局紳固執私見頓起齟齬之言羅制軍卻將辦理疫情詳細覆達英國理藩院今已由英國委員生一名來港特授爲潔淨局之員從此潔淨本港各務皆惟該局醫生主之紳董不能置喙今東華醫院紳董可取爲殷鑒也港督立意嗣後既不欲干預其院之事然不能不預聞其院之辦理如何治病如何此則又何難償其願欲耶紳董似無庸懷疑觀望自取其累脫令不自請西醫華人一名以備稟報病症於政府勢必令政府另派西醫到院監督則將有太阿倒持之勢矣查華人有此醫院歲中活人不鮮華人稱頌夏深華人港居有此醫院甚覺善氣迎人聲聞馳著何可因此區區小節卒至該院改絃易轍乎書曰視遠惟明又曰聽德惟聰若不能審時度勢則視不明也不能從善如流則聽不聰也各紳董練達有年必有能視遠聽聰者當以顧存大局爲要務何可膠柱鼓瑟刻舟求劍耶識時務者惟俊傑吾甚厚望於紳董也

謳思弗替 鎮江采訪友人云馮萃亭宮保子材於今歲三月統領萃字軍行抵鎮江分佈各要隘日前鎮江各業紳董擬就長生祿位牌樑吉初六日午刻恭送先二日地方官諭飭地保肩荷高脚牌清理街道屆期宮保飭萃軍各營勇在招隱寺前排齊隊伍鵠列道旁迨辰刻各紳董由雲山門排齊全副執事前導[illegible]十餘對項馬四匹對子馬十六匹鼓樂一班繼以新兵前營城守營勇數百名五色大旗十六對殿以銜牌數對有頂品頂戴[illegible]西提督雲南提督督辦鎮江軍務督辦越南軍務督辦欽州防務督辦江南防務 欽加尙書銜 太子少保 賞戴雙眼花翎 御禁城騎馬世襲三等輕車都尉 御賜牙刀 御賜珍物 御賜荷包手帕 御賜內藏書籍色爾固愣巴圖魯等字樣求後提爐八對長生祿位牌置大輪中用八人舁之後隨者爲馬上坐叢新兵營小隊數十名由銀山門過大街遊圍入城至堰頭街道經四牌樓向南至五條街出南門直抵招隱寺安設奉軍營務處蔡太守以及各營官鎮江關道呂觀察鎮江府彥太守參將鄭參戎丹徒縣宗大令先後戾止冠裳齊萃翎頂輝煌吉時已屆各官各紳董排班行禮各營勇槍炮齊鳴隆隆不絕位前懸匾額曰威懾中外兩旁楹聯云艱難時局我公事展經猷前平逆寇後剿戎氛聲名馳譽寄而涵允矣中興福將鐶鎮是身吾邪嘗切陵庇昔保危疆今賓興鎮蔽遮合江淮以上偉哉萬里長城至鐘鳴一點官保在藏鼴山房肆筵設席邀各官及各紳耆讌飲山珍海錯雜陳於前酒盃傾談異常歡洽席散後各紳董復詣行轅稟賀官保分班接見慰勞彌殷

倭人勘地 倭人有名梭歐野義與直于挪溪基者係日本出洋公司派來南洋查探各地土日前會往柔佛經柔佛蘇丹派人帶往察看各處昨日該二人已由曼珉回叻據云巫來由一帶之地極合日人耕種云云現在該二人擬再附輪前往麻六甲芙蓉實闢我一帶查探俟閱畢返國招聘工傭前往耕作然則南洋各地利權難免爲日人所奪矣○續遣散勇 前紀上海到有台灣散勇數百名陸續經上海縣黃大令資遣回里外尙有十一在滬昨日亦經大令核名賞洋一元連給船票着即乘江裕輪船載往漢口分別回里○德員將來 德員漢納根軍門前在北洋訓練陸軍多歷年所自經辭職回國亦已一年近日中國政府以軍門素爲德員中出色將才擬仍聘請來華以當陸軍教習爲用德俄法三國兵法聞已發電致請矣○粵督來陵 前任兩廣總督李筱荃制軍節署於本月初五日護抵陵省旋由下關換乘馬車直抵曹都巷公館隨於次日親拜江督香帥命開中門親自迎入在花園晤談良久始興辭出署聞李筱帥已定於初八日起行往上海一行再趨返合肥故鄉

蜀道寒雲 四川成都府鳳凰山在北門外數里之遙[illegible]甚厚中有張獻忠墓相傳年中必派十營兵弁携槍炮[illegible]以破其地氣不然即出草寇其實十營兵弁每到[illegible]開砲一次者因是處地既空闊砲子不致得事而[illegible]四川時精於堪輿之學審知獻賊墓地[illegible]地放砲亦[illegible]兩便之法也是地向有官[illegible]軍門親臨閱視近因制軍留心兵政[illegible]有中靶者各[illegible]藩垣現經三[illegible]畝業已立石爲界於是人人傳說[illegible]

[illegible]欲在閩省一帶開埠通商幸趙撫軍顧全大局拒而不許並將一[illegible]移廠奇聞 鏡海叢報云吉帶村邊向有徵稅分卡一所乃用竹篾排成縱橫約二丈餘其旁多用巨木支柱以禦[illegible] 無頭人案[illegible]